GITES ET TERROIRS EN OCCITANIE : GRENACHE

Agly Fenouillèdes

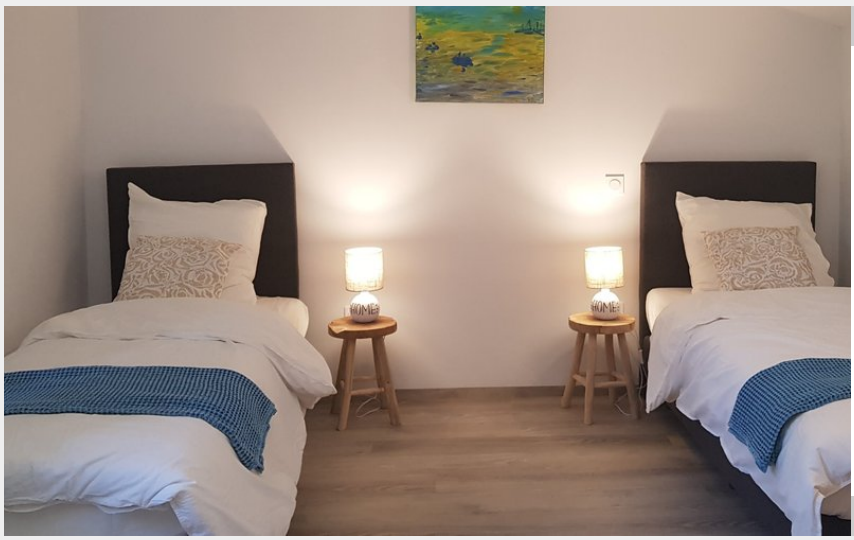

Crédit photo : chambre à l'étage (Mr VAN DER WEIJDEN)

Infos pratiques

Categorie : Hébergement

Type d'usage : Meublé

Description

Le gite "Grenache" est classé 4 étoiles, il vous accueille pour des vacances agréables et surtout avec l'esprit tranquille. Construit au sommet d'une colline la vue y est magnifique. Le linge de lit, serviettes et torchons sont inclus.

Situation géographique

Toutes les infos pratiques

Informations pratiques

Dates d'ouverture :
Du 01/01/2025 au 31/12/2025
Mode de paiement :
- Espèces
- Virements

Les animaux sont acceptés.

Contact

Téléphone portable :
+33 7 74 80 21 35
info@gites-terroirs-occitanie.fr
https://www.gites-terroirs-occitanie.fr/