LES DEUX LIONS

Conflent Canigó

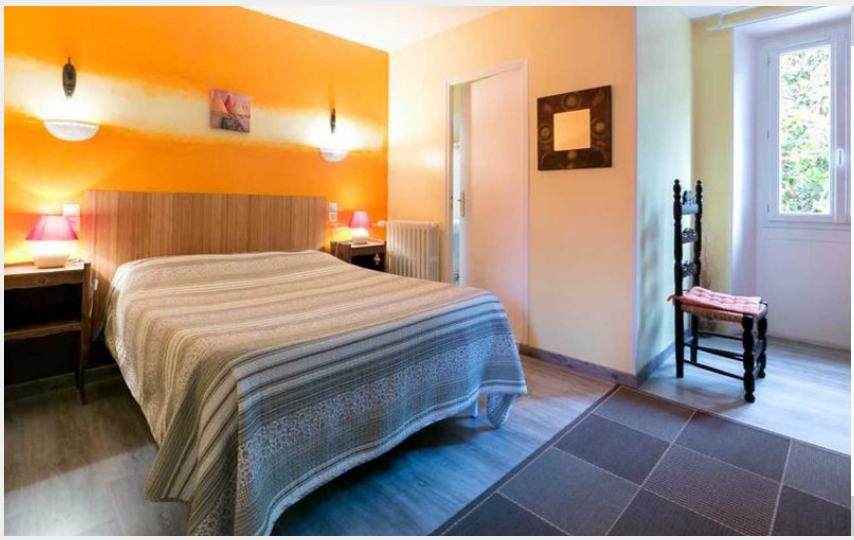

Crédit photo : Les deux lions_10 (Gites de France)

Infos pratiques

Categorie : Hébergement

Type d'usage : Chambre d'hôte

Description

5 chambres d'hôtes claires et agréables, face au massif du Canigó, à l'étage d'une maison chaleureuse, au centre de Vernet-les-Bains. Petits déjeuners servis dans la véranda, ouverte sur le jardin ombragé et fleuri, propice à la détente. Parking dans la propriété. Pour les amateurs de belles balades, Vernet est le point de départ de nombreuses randonnées. Restaurants à 2 pas.

Situation géographique

Toutes les infos pratiques

Informations pratiques

Dates d'ouverture :
Du 01/01/2025 au 31/12/2025

Contact

contact@gites-sud.fr