

LE DRAGON

Perpignan Méditerranée Métropole

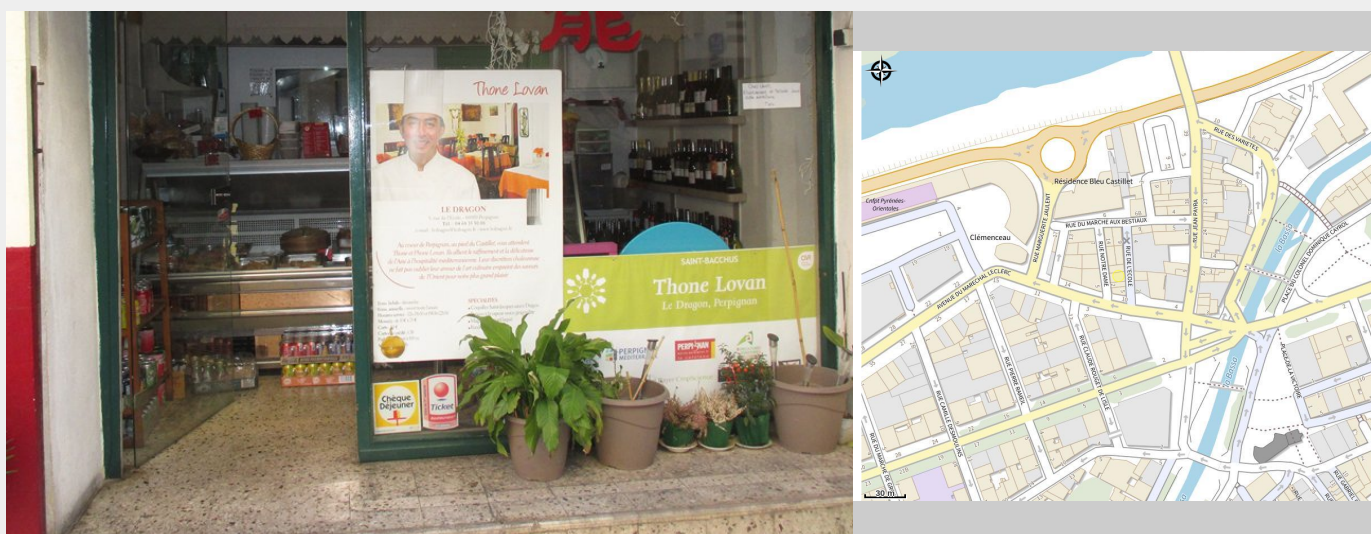

Crédit : LE DRAGON 105 (Office de tourisme Perpignan)

Infos pratiques

Catégorie : Restaurant

Description

Cuisine familiale asiatique

Situation géographique

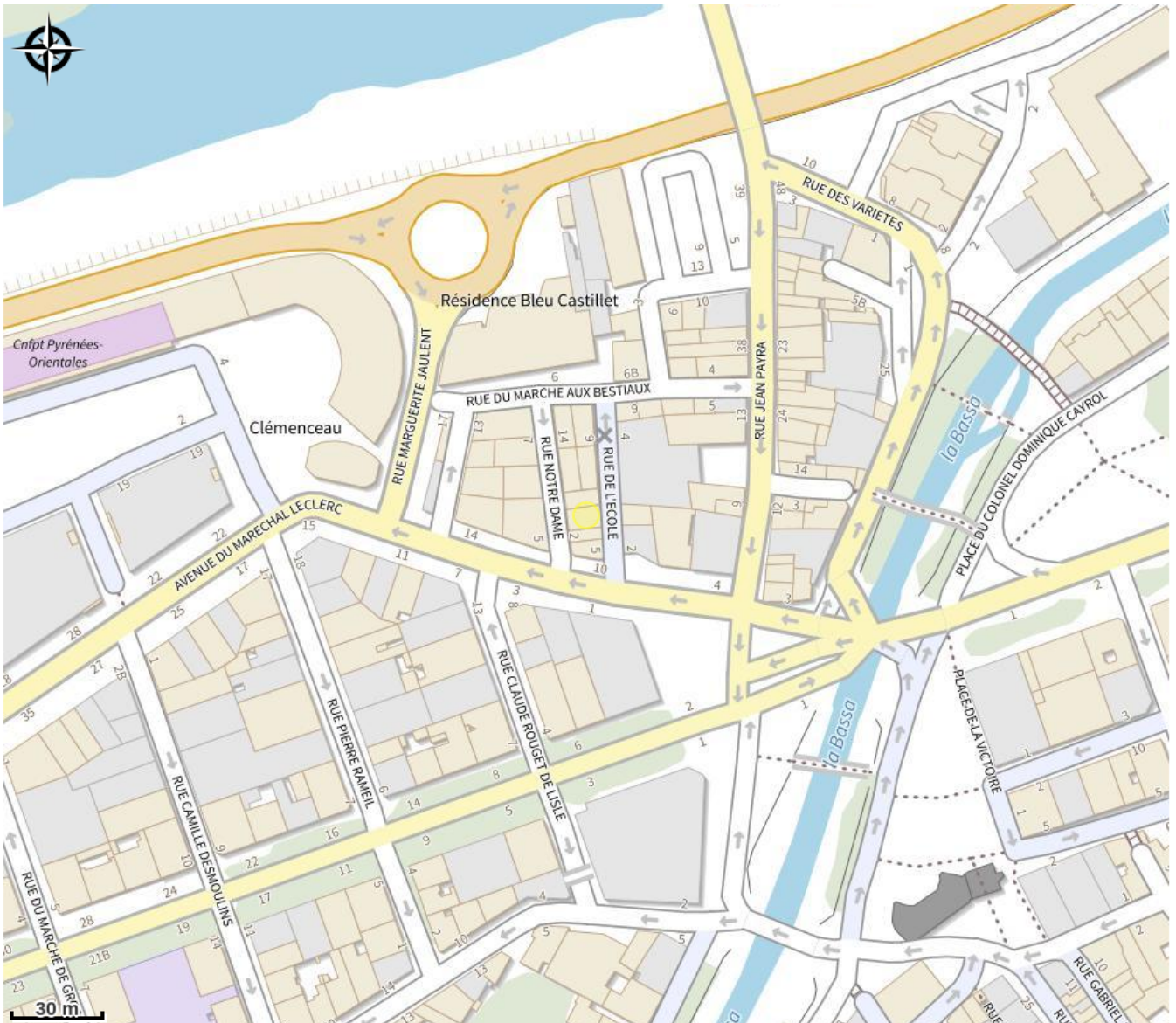

Toutes les informations pratiques

Informations pratiques

Dates d'ouverture :

Du 01/01/2026 au 31/12/2026

Mode de paiement :

- Carte bleue
- Chèque restaurant
- Espèces
- Eurocard - Mastercard
- Visa

Contact

Téléphone fixe :

+33 4 68 35 50 06

Page Facebook :

[https://www.facebook.com/
Ledragonperpignan/
phonelo66000@gmail.com](https://www.facebook.com/Ledragonperpignan/phonelo66000@gmail.com)