PUIG MARC

Perpignan Méditérranée Métropole

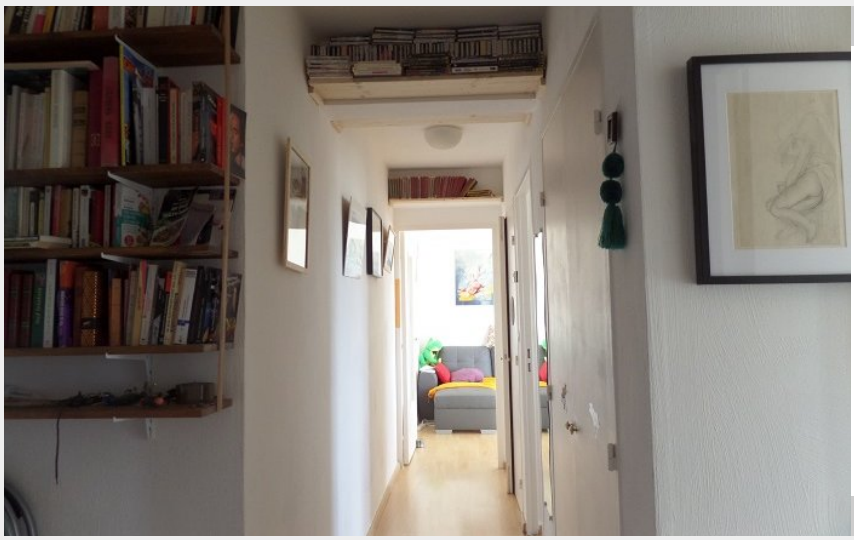

Crédit photo : MARC-PUIG-1 (Marc PUIG)

Infos pratiques

Categorie : Hébergement

Type d'usage : Meublé

Description

Appartement situé au 9ème étage avec ascenseurs, concierge, balcons, parking au pied de l'immeuble. Une vue exceptionnelle depuis la Côte Vermeille jusqu'aux Corbières, en passant par le Canigou.

Situation géographique

Toutes les infos pratiques

Informations pratiques

Dates d'ouverture :
Du 01/01/2025 au 31/12/2025
Mode de paiement :
- Chèques bancaires et postaux
- Paypal
- Virements

Contact

Téléphone portable :
+33 6 76 10 18 05
puig.marc@wanadoo.fr