HOTEL PREMIERE CLASSE PERPIGNAN SUD

Perpignan Méditérranée Métropole

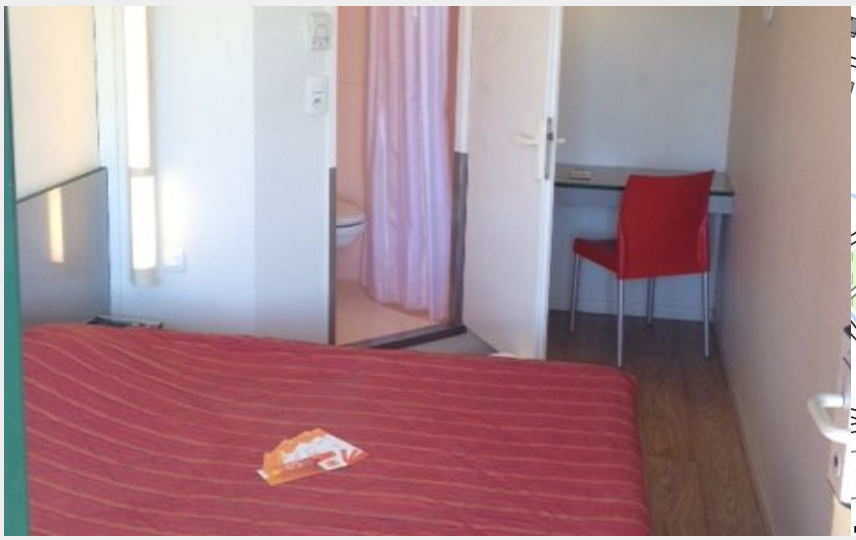

Crédit photo : HOTEL PREMIERE CLASSE (©HOTEL PREMIERE CLASSE)

Infos pratiques

Categorie : Hébergement

Type d'usage : Hôtel

Description

En quête d’un hôtel économique ? L’établissement Première Classe Perpignan Sud est facile d’accès depuis l’autoroute A9, la gare et le centre-ville, à moins de 5 km. Vous pourrez découvrir le Canigou et les plages environnantes.

Situation géographique

Toutes les infos pratiques

Informations pratiques

Dates d'ouverture :
Du 01/01/2024 au 31/12/2024
Tarifs :
- Petit-déjeuner : 6,50€ / 6,50€

Les animaux sont acceptés.

Contact

Téléphone fixe :
+33 4 68 54 22 75
perpignan@premiereclasse.fr
https://perpignan.premiereclasse.com/fr-fr/